

COMUNE DI POLLA
(Provincia di Salerno)

CAP 84035 - Via Strada delle Monache -
http://www.comune.polla.sa.it/pollahome.jsp

Tel. 0975/576111 - Fax 0975/576235
P.E.C.: protocollo.polla@asnespec.it

Quattro Consolivo

PIANO URBANISTICO COMUNALE
ai sensi della L.R. 16/2004 e ss.mm.ii.

Elaborato
QC
4.3

RICOGNIZIONE DEI VINCOLI
AREE DI INTERESSE PAESAGGISTICO TUTELATE PER LEGGE
(D.Lgs. 42/2004 art. 142 co. 1, lett. m - le zone di interesse archeologico)

Scala 1:10.000 (*)

Elaborato conforme all'originale. Attività congiunta ai sensi dell'art.88 della NTA del PTC della Provincia di Salerno.
MBACT SAR-CAM- Soprintendenza Archeologia della Campania-Salerno- 0008100 09052016 CI. 34 19 0120.1

PROGETTISTA
Arch. Emilio BOSCO

UTC
Ing. Carmine PALLADINO - RUP.
Ing. Mario IUDICE
Geom. Roberto PRIORE
Geom. Giuseppe GASSI

SINDACO
Rag. Massimo LOVISO

GIUGNO 2021

(*) Gli dati informativi territoriali e cartografici sono stati elaborati in ambiente GIS, utilizzando le basi dati, le maggiori integrazioni, acquisite dal Comune all'agenzia della Provincia di Salerno e presso la Regione Campania e la Provincia di Salerno.

Base Cartografica: Cartografia Tecnica Regionale Numerica - Regione Campania - anno 2011- Scala 1:5.000
Aggiornamento Edizione anno 2014 - Fonte: DRT Comunità Montana Valle di Diavio
Sistema Riferimento: UTM - WGS84 - Fuso N 33

- Legenda**
- Limite Amministrativo Comunale
 - Integrazioni "Ambiti di Attenzione Archeologica" (art. 88 della NTA del PTC della Provincia di Salerno)
 - Integrazioni "Aree Archeologiche Indiscrete" (art. 88 della NTA del PTC della Provincia di Salerno)
 - Vincolo Art. 45 D.Lgs. 42/2004 (ex Art. 21 L.1089/99)
 - Vincolo Art. 10-13 D.Lgs. 42/2004 (ex Art. 1-3 L.1089/99)
 - Vincolo-art.10-13
 - Centurazioni Romane - Fonte PTR
 - Aree archeologiche Indiscrete - Fonte PTC
 - Ambiti di paesaggio archeologico - Fonte PTR
 - Strade Epoca Romana - Fonte PTC
 - Viabilità Storica - Fonte PTC
 - Ambiti di attenzione archeologica - Fonte PTC

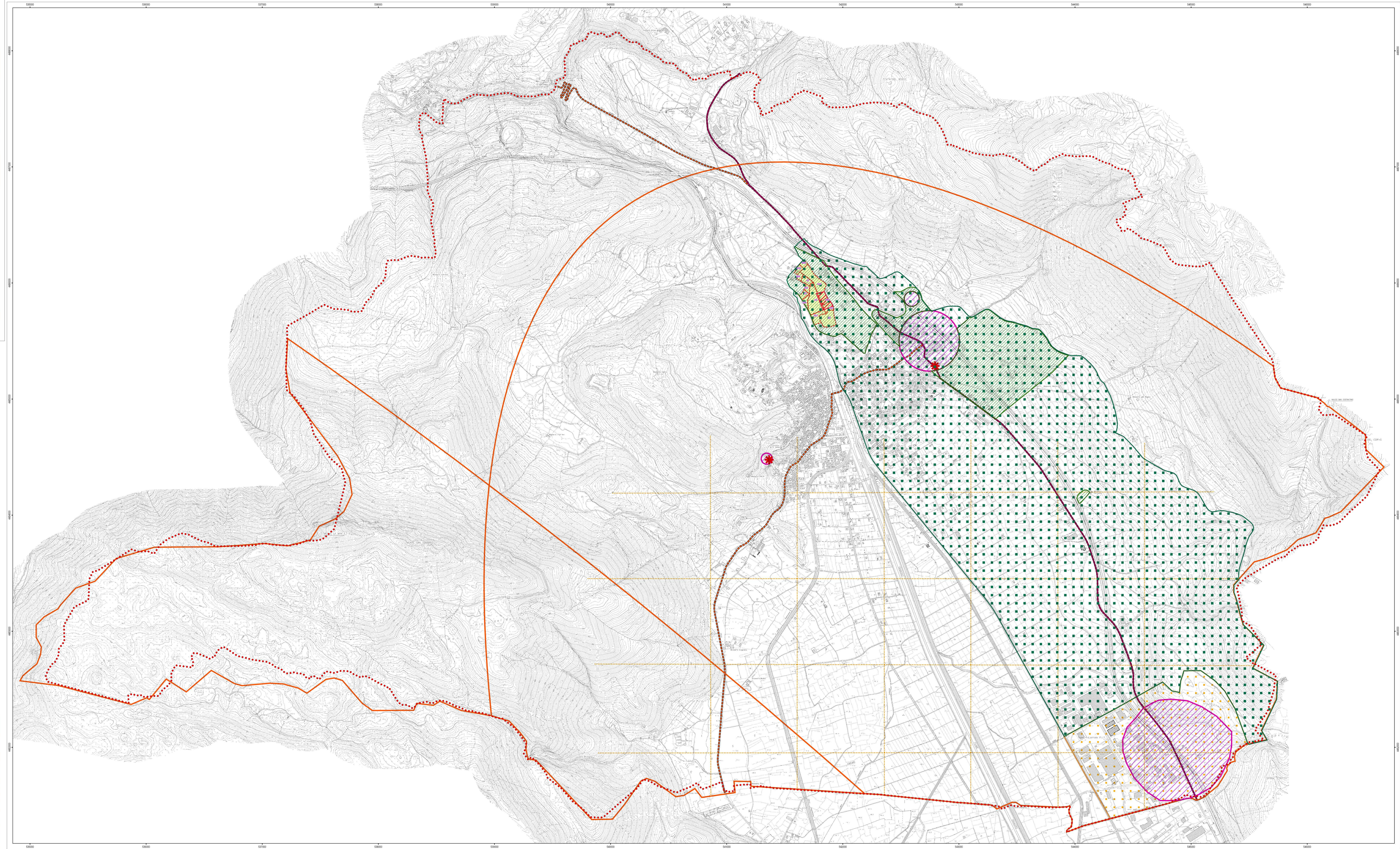
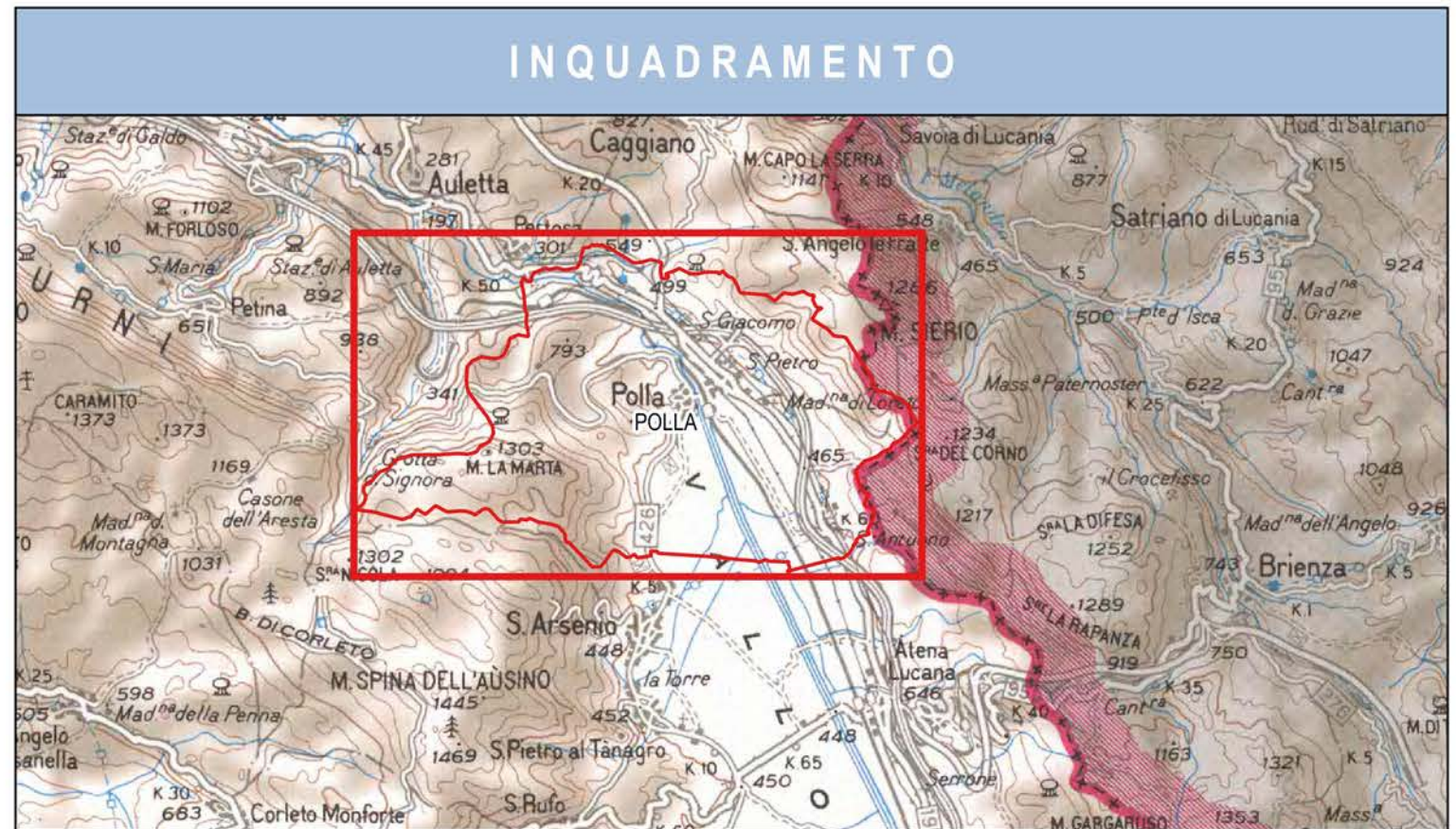

COMUNE DI POLLA
(Provincia di Salerno)

CAP 84035 - Via Strada delle Monache -
http://www.comune.polla.sa.it/pollahome.jsp

Tel. 0975/576111 - Fax 0975/576235
P.E.C.: protocollo.polla@asnespec.it

PIANO URBANISTICO COMUNALE

ELABORATO

AREE/AMBITI DI INTERESSE ARCHEOLOGICO
"INTEGRAZIONI"
Art. 88 della NTA del PTC della Provincia di Salerno

Scala 1:10.000 (*)

Data 29 Marzo 2016

PROGETTISTA
Ing. Franco PRIORE

COOPROGETTISTA
Arch. Emilio BOSCO

SINDACO
Rag. Rocco GIULIANO

UTC
Ing. Carmine PALLADINO

Ing. Michele NAPOLI - RUP.
Geom. Roberto PRIORE
Geom. Giuseppe GASSI

(*) Gli dati informativi territoriali e cartografici sono stati elaborati in ambiente GIS, utilizzando le basi dati, le maggiori integrazioni, acquisite dal Comune all'agenzia della Provincia di Salerno e presso la Regione Campania.