



COMUNE DI POLLA (Provincia di Salerno)

CAP 84035 - Via Strada delle Monache -
http://www.comune.polla.sa.it/polla/home.jsp

Tel. 0975/376111 - Fax 0975/376235
P.E.C.: protocollo.polla@asmepec.it

PIANO URBANISTICO COMUNALE

ai sensi della LrC 16/2004 e ss.mm.ii.

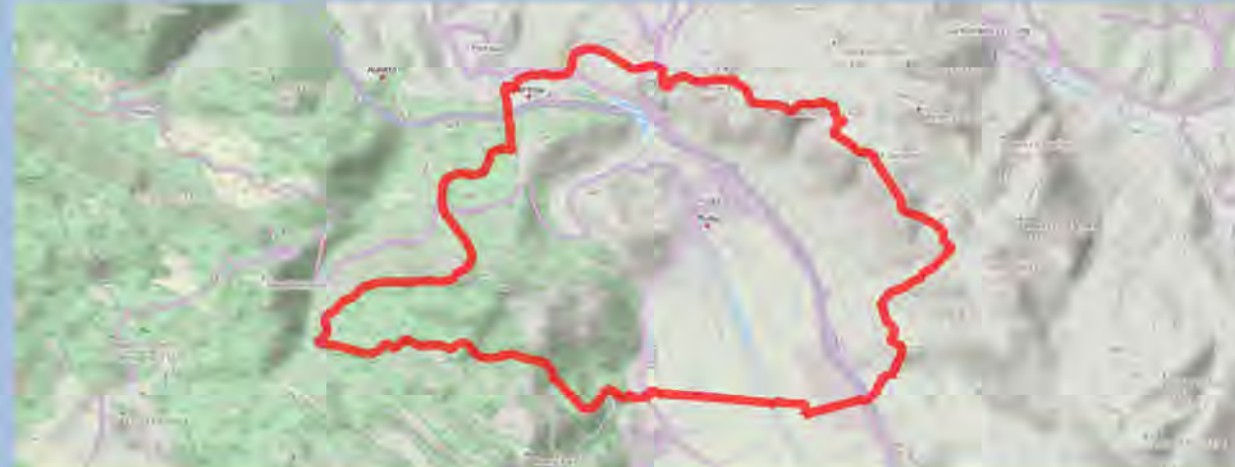

Elaborato
QC
1

INQUADRAMENTO TERRITORIALE

Scala 1: 25.000 (1)

PROGETTISTA

Arch. Emilio BOSCO

UTC

Ing. Carmine PALLADINO - RUP.

Ing. Mario IUDICE

Geom. Roberto PRIORE

Geom. Giuseppe GASSI

SINDACO

Rag. Massimo LOVISO

GIUGNO 2021

(*) Gli strati informativi territoriali restituiti prodotti nell'elaborato cartografico alla scala 1:5.000, sono stati implementati, in ambiente GIS, utilizzando le basi dati, di maggior dettaglio, acquisite dal Portale dei Comuni dell'Agenzia delle Entrate (ex Territorio) e presso la Regione Campania e la Provincia di Salerno.

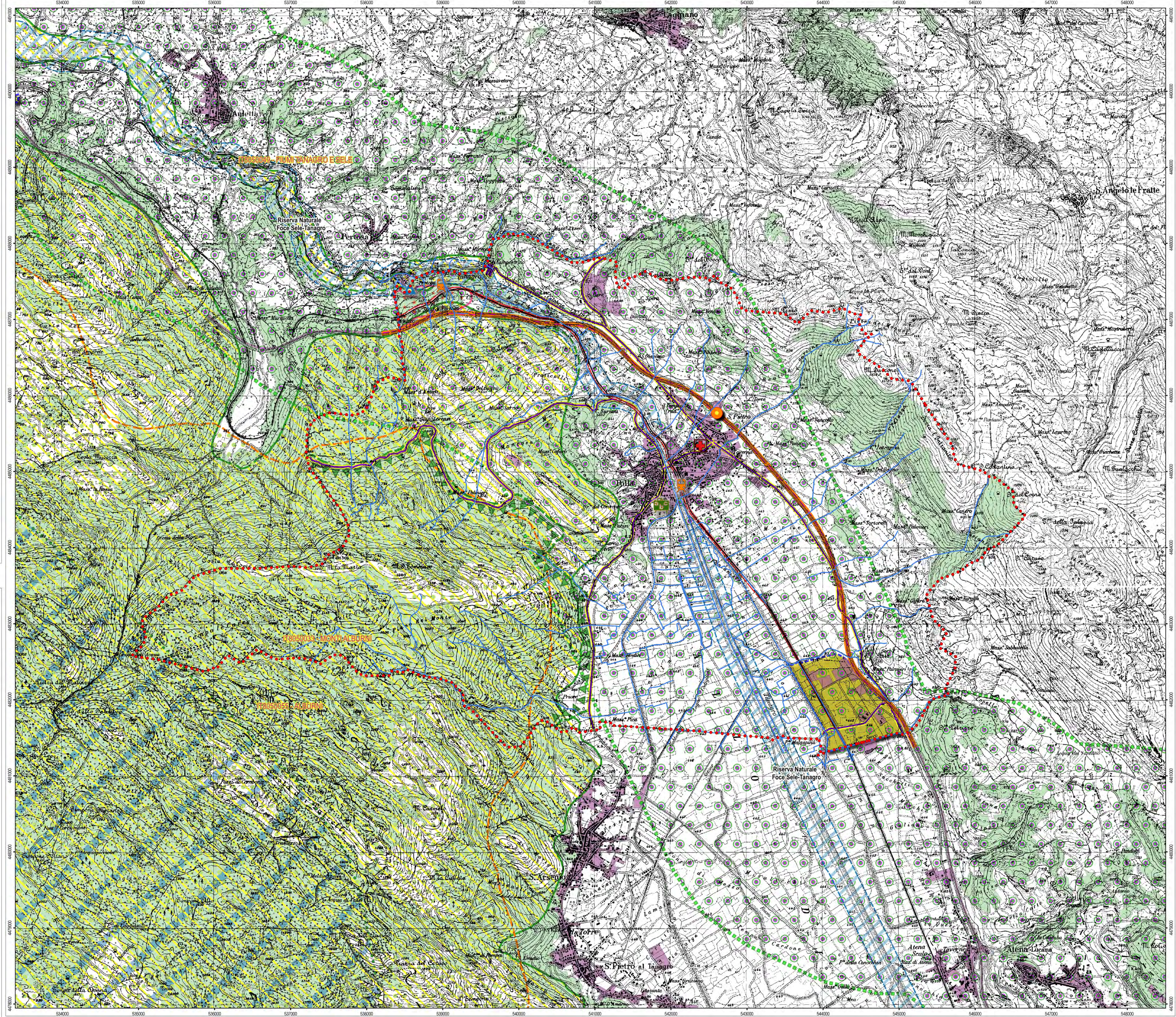

Legenda

- Limite Amministrativo Comunale
- Centri Urbani - Fonte PTR
- Rete Idrografica - Fonte DBT Regione Campania
- Autostrada
- Viabilità Primaria
- Ferrovie
- ▲ Geosito Regione Campania (Grotte di Pertosa) - Fonte PTCP
- Geosito PNICVDA - Fonte PTCP
- Riserva Naturale Regionale "Foco Sele - Tanagro"
- Corridoio Appenninico Principale - Fonte PTR [Rete Ecologica]
- Corridoi Regionali Trasversali - Fonte PTR [Rete Ecologica]
- Aree Boscate - Fonte PTR
- ▲ Limite Parco Nazionale Cilento, Vallo di Diano e Alburni
- Rete Natura 2000
 - SIC - IT8050033 - Monti Alburni
 - SIC - IT8050049 - Fiumi Tanagro e Sele
 - ZPS - IT8050055 - Alburni

SERVIZI DI LIVELLO SOVRACOMUNALE

- A2 "Autosstrada del Mediterraneo" - Svincolo Autosstrada Polla
- Ospedale di Polla
- Stazione Ferroviaria
- Istituto Superiore
- Area PIP

Base Cartografica: Cartografia Tecnica Regionale - Regione Campania - Scala 1:25.000
Sistema Riferimento: UTM - WGS84 - Fuso N 33

